



# 東京YMCAにほんご学院

Tokyo YMCA Japanese Language Institute



TOKYO YMCA



# YMCA 全球分佈圖

本校所屬 YMCA 集團遍佈全球 119 個國家和地區，是以基督教精神為教育基礎，致力於培養青少年身心發展的團體。170 多年來不分國家、地區、民族、文化差異，衷心開展致力於培養青少年的全面健康成長的活動。

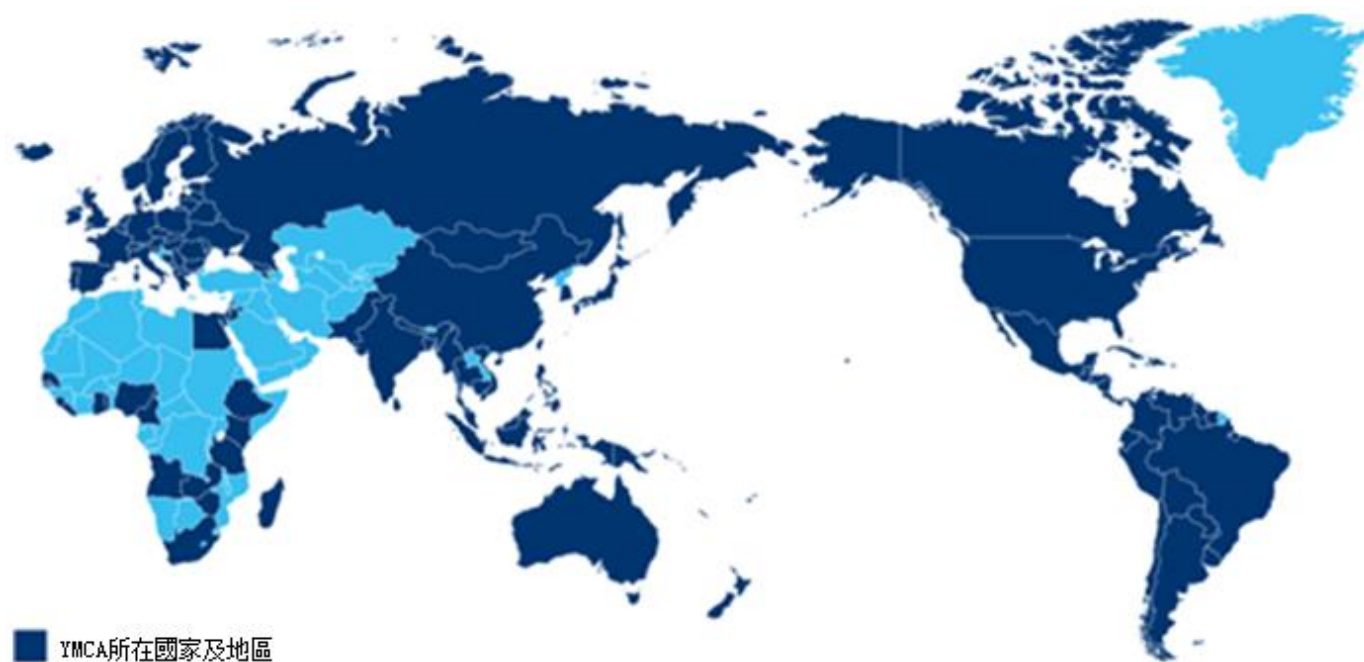

校長贈言 望月 溫

## 緻日臺橋樑的您!

在東京 YMCA 日語學院您可以徹底的學到在日本升學、就職及生活各種場景的【實用日語】。

同時，本校也為您準備許多接觸日本社會及文化的豐富機會，可以與許多的日本人進行交流活動。

期望在 YMCA 的留學生活，會使您更加喜歡日本，同時作為日中友好的橋樑，塑造使眾人和睦的品格。



# YMCA 日本語學校網絡

全國 16 校、2,700 名在校生共享的  
日本 YMCA 教學網絡

名古屋 YMCA 日語學院

京都 YMCA 國際福祉專科學校 日語學科

大阪 YMCA 國際專科學校 日語學科

大阪 YMCA 學院 日語學科

和歌山 YMCA 國際福祉專科學校 日語科

神戶 YMCA 學院專科學校 日語學科

廣島 YMCA 專科學校 言語交流科日語課程

各種學校 北九州 YMCA 學院

福岡 YMCA 日語學校

福岡 YMCA 學院 日語學科

熊本 YMCA 學院 日語學科

東京 YMCA 日語學院

YMCA 東京日語學校

橫濱 YMCA 學院專門學校 日語學科

YMCA 國際商務專門學校 日語學科

YMCA 健康福祉專門學校 日語學科

YMCA 的日語教育是透過學習日語與日本文化、促進各國學生

彼此間的互相尊重與理解，為培養實現共生社會的有志人才。



# 東京 YMCA 專門學校

作為本校學生，不僅可以優先進入東京 YMCA 集團下的專門學校，也可以優先進入日本國內的 YMCA 專門學校

創立於 1935 年，歷史悠久的酒店管理學校。

## 東京 YMCA 國際酒店專門學校

Tokyo YMCA College of Hotel Management

關注每個人的健康及孩子的健康成長。

## 東京 YMCA 社會體育・保育專門學校

Tokyo YMCA College of Physical and Early Childhood Care Education

世界福祉專家培訓學校。

## 東京 YMCA 醫療福祉專門學校

Tokyo YMCA College of Human Care



# 實現留學夢

## 2014 年度後從本校畢業生的升讀學校及就職一覽表

### 【大學・大学院】

愛國學園大學  
會津大學  
垂細垂大學  
江戸川大學  
大阪工業大學  
桜美林大學  
嘉悅大學  
神奈川大學  
國士館大學  
京都精華大學  
京都造形藝術大學  
至誠館大學  
埼玉大學  
首都大學東京  
上智大學  
聖學院大學  
成蹊大學  
專修大學  
西武文理大學  
拓殖大學  
中央大學  
筑波大學  
帝京大學  
東京經營短期大學  
東京國際大學  
東京情報大學  
東洋大學  
日本大學  
日本經濟大學  
松本齒科大學  
明治大學  
明海大學

武蔵野大學  
流通經濟大學  
麗澤大學  
立正大學  
早稻田大學

### 【專門學校】

#### 觀光・酒店類

東京 YMCA 國際酒店專門學校  
東京觀光專門學校  
駿台トラベル&ホテル專門學校

#### 商務類

大原簿記學校  
駿台法律經濟&ビジネス專門學校  
專門學校 お茶の水スクール・オブ・ビジネス  
東京國際ビジネスカレッジ  
明生情報ビジネス專門學校  
國際デュアルビジネス專門學校  
專門學校 デジタルアーツ東京  
中央工學校  
中央法律專門學校  
專門學校中野スクールオブビジネス  
日本工學院八王子專門學校  
富士國際ビジネス專門學校  
早稻田文理專門學校  
千葉情報經理專門學校

#### 甜點類

東京フード製菓中醫藥專門學校  
東京すし和食調理專門學校

#### 外語類

渋谷外國語專門學校  
秀林外語專門學校  
駿台外語&ビジネス專門學校

グレッグ外語專門學校  
早稻田外語專門學校  
早稻田文理專門學校

#### 時尚美術類

尚美ミュージックカレッジ專門學校  
東京デザイナー學院  
横浜ファッションデザイン專門學校  
東放学園專門學校

#### 醫療福祉類

東京福祉專門學校  
千葉薬事專門學校

#### 建築類

千葉日建工科專門學校  
東京日建工科專門學校  
CAD製図專門學校

#### IT 類

日本電子專門學校  
駿台電子情報&ビジネス專門學校  
東京マルチメディア專門學校

#### 其他

横浜テクノオート專門學校  
東京自動車大學校

### 【就職】

株式會社 アイ・ビルド  
大久保設備工業株式會社  
コロンブス・メディア株式會社  
スバル株式會社  
株式會社 レプロード  
株式會社 ワコール  
株式會社 東芝エネギ - システムズ  
株式會社 ペガトロン・ジャパン



# 課程編排

針對自己的日文等級，全面提升日文的聽說讀寫各項能力。

學籍期間例 ※各課程的 J L P T 等級及到達目標的基準。

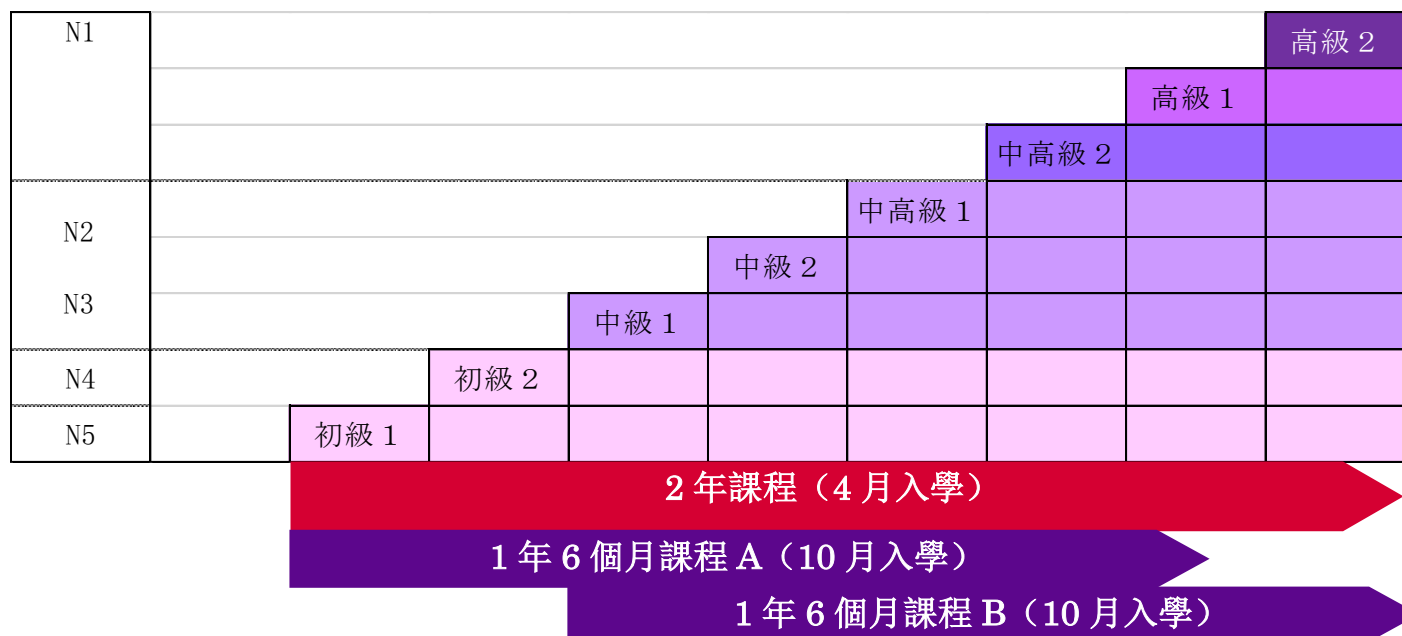

## 一週課程時間表 (例:中級課程)

	週一	週二	週三	週四	週五	六※	日
1	詞彙						
2	綜合日本語 (語法/單詞/聽力/閱讀)				小組活動/ 發表		
3							
4	會話/作文						

※週六會有安排體檢及其他學校舉辦的活動。

需要額外升學輔導課程的同學，學校可以推薦進入校外私塾的補習課程 (另付費)

	上午課程 (中上級)	下午課程 (初中級)
1	9:15~10:00	13:20~14:05
2	10:05~10:50	14:10~14:55
3	11:00~11:45	15:05~15:50
4	11:50~12:35	15:55~16:40

上下午課程的編製方式是按照入學後的日文考試成績決定。





課程中同學們用日文進行對話。

# はなそうDAY

這是我們準備的特別課程。課程一開始大家以「はなそうDAY!」的口號同學們會和其他班級的同学一起與我們邀請的日本客人圍繞話題進行對話。



# 師資團隊

主要使用教材 (2022年度)	できる日本語初中級本冊
テーマ別上級で学ぶ日本語 三訂版	できる日本語初中級わたしの文法ノート
TRY!日本語能力試験N1	できる日本語初中級わたしのことばノート
日本語パワードリルN1 文字語彙	漢字たまご初中級
日本語生中継 (中～上級編)	できる日本語初級本冊
できる日本語中級本冊	できる日本語初級わたしの文法ノート
できる日本語中級ことば・表現ワークブック	できる日本語初級わたしのことばノート
日本語総まとめN2漢字	漢字たまご初級



東京 YMCA 的教師經驗豐富，授課認真熱情。同時積極利用全國 YMCA 的教學網絡擴展師資團隊，通過教師研修活動提高師資的教學水平。此外，每個班級都設有班主任及升學指導教師，在學習以外生活、升學、就職等領域都能給大家相應的建議及幫助！





# 住宿

## 學校附近可以介紹房間類型

	初期費用	租約時間	家具	光電熱費	月租
一般租賃	高	2年	自備	月付實費	¥70,000~¥100,000
單人公寓	無	1個月以上	附帶	包括	¥100,000~¥140,000
學生宿舍	有	3個月以上	附帶	月付定額	¥40,000~ ¥60,000
國際雅間	少	1個月以上	附帶	包括	¥50,000~ ¥80,000
其他	無	1個月以上	附帶	包括	¥45,000~¥100,000

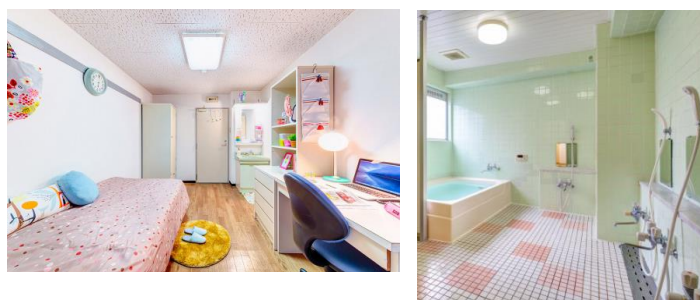

# 演講比賽



東京YMCAにほんご学院  
スピーチコンテスト

協賛：東京ワイズメンズクラブ



演講比賽是每年舉辦一次的全校性活動。活動是由支援東京 YMCA 的國際聯青社主辦。會事先在各自班級內做班內演講及投票，選出班級代表人。再由班內代表人於演講大賽當天在全校師生面前演講。比賽當天應援團也會為比賽選手們加油打氣。



# 校園活動

## 國際慈善馬拉松大會

國際慈善馬拉松大會是為支援殘障兒童舉辦的接力賽。大會參加者由企業及其他團體派遣的選手和運營志工組成。大會規模盛大，屆時會有超過一千人參加。



### JAMES SARANATH MADURANGA (斯里蘭卡)

**被大賽龐大的規模震驚！明年還要參加！**

大賽人潮洶湧，我被會場的氣氛震驚。很遺憾我們的代表隊在這次 48 組隊伍中跑了第 33 名。明年我還要參加，爭取比今年跑出更好的成績！



# 壘球

在校生也會邀請參加東京 YMCA 會員舉辦的壘球大賽。

這一天學生們有機會同日本各年齡層的人接觸，在壘球比賽中加深彼此的交流及友誼。



# 萬聖節

學生還有機會參加東京 YMCA 兒童英文教育中心舉辦的「萬聖節晚會」，成為志工和  
孩子們一起在萬聖節的遊戲中玩樂。



# 賞紅葉



# 運動會



# 國際合作・街頭募捐

「我可以為他（她）們做些什麼？」在東京 YMCA 有許多志工活動可以參加，街頭募捐就是其中一項。我們可以與日本人一起使用各自的母語參加募捐。



# 聖誕節 · 忘年會





# 期末旅行

每年三月份學年末、學校會組織師生一起去富士山、日光江戸村及東京迪士尼樂園參加期末旅行，暢遊日本的風土人情。



**KHADGI REEYA (来自尼泊尔)**

**和朋友们一起看到了富士山!**

可以在附近看到日本最高的山--富士山，心情真的很激动。在東京 YMCA 可以和老師，朋友們一起旅行，一起遊玩，成為我非常美好的回憶。



# 學生的一天

## 唐智謙同學 (彰化出身)

白天		晚間	
7:00 8:00	起床・整理	17:00 18:00	打工
8:00 9:00	早餐・通學	19:00 20:00	檢索就職資訊 or 練習JLPT試題
9:15 12:35	學校上課	21:00 22:00	日文映畫鑑賞
13:00 14:00	健身俱樂部運動	23:00 24:00	複習
15:00 16:00	午餐	25:00~	就寢



# 學校的一年

本校為在校生準備了許多接觸實用日文的機會，每年舉辦很多的校園活動。

4月	入學典禮 	10月	入學式 壘球大賽 萬聖節晚會 
5月	神田川船會 	11月	酉の市 
6月	國際日 	12月	賞紅葉 聖誕忘年會 
7月	七夕 運動會 	1月	新年開筆 
8月	暑假 YMCA夏令營志工 地球市民育成計劃研討會 	2月	演講大賽 
9月	國際慈善馬拉松大會 	3月	期末旅行 畢業典禮 



# 學長贈言

**林 思瑋 (新北市出身)**

**2020 年 3 月畢業(1 年半課程)**

**尚美音樂學院專門學校 入學**

(圖中左側第二位為林同學)



高中畢業後為了脫離自己的舒適圈，考慮去嚮往很久的日本留學。通過台灣 YMCA 代辦服務的推薦，我先參加熊本 YMCA 2 周的體驗學習，活潑的教學方式和一邊旅遊一邊學的環境很適合我這種對於讀書苦手的人，所以我決定去長期留學。東京 YMCA 這間講中文的學生比較少，我覺得可以多說日文，最後我選擇就讀這裡。

我剛來的時候在初級班，因在台灣時只有 50 音跟簡單的問候語的程度，所以為了要把日文基礎打好有點辛苦，平常上課都有日文會話的模擬情境的課程，也會用玩遊戲的方式學習很多元又很有趣。我每天照這老師的進度學習，放學後也認真的回家複習、寫作業。當時目標是半年拿到 N3 也成功合格了。

很快的我從初級班爬到了高階班級，因為感覺日文進步很多，所以也開始去找打工了，當時我可能日文口語還不太行，經過了多次面試失敗的打擊與反覆練習最後入取我的是我夢寐以求想去的日本連鎖服飾店，開始我的打工留學生活。職場裡不管客人跟店長都是要用敬語的，因只有我一個外國人上班時很緊張，但因需要一直說敬語，這樣口語進步得很快。同時學校的課業也要顧所以一周只排了 15 小時，一個月 3 萬日幣左右不多，但生活費也綽綽有餘了。

在學校也會舉辦校外教學，投票去想去的的地方，還有很多大大小小的活動可以跟其他班級的一起交流，例如運動大會比賽或聖誕節 patty 表演等等... 我印象最深刻的就是去兩天一夜的年末旅行，富士山的 YMCA 山中湖中心，要親自體驗才知道，是我最難忘最開心的一次。有時也會利用放假跟朋友出去旅行，我覺得假日一定要多出去旅遊放鬆多看看不一樣的東西才是真正的學習。

因為興趣是玩音樂也想在日本升學，學校的升學輔助措施也很完善，不只帶我們去參加所有專門學校的集體說明會場，班上老師也很有耐心的針對學生想讀的學校進學進行輔助，例如面試練習、資料準備等等...

我有去比較過其他朋友在別的語言學校的感想，他們都說我的學校的活動比他們多而且也稍微比較便宜有點羨慕。畢業後也入學到我一直想讀的音樂學院，從一個剛來日本連 50 音都不太會的我，到現在在專門學校交到很多日本朋友，回顧這幾年我覺得最開心的還是在語言學校那個 1 年半的時間。

最後，我想和學弟學妹們說，雖然來留學人生地不熟，但是學校老師們都很熱心有問題都會幫忙解決，老師教得很扎實但還是需要靠自己。在校期間的生活肯定很愉快，但學習一定不要鬆懈。





## 唐 智謙 (彰化縣出身)

2021 年 3 月畢業 (1 年半課程)

東京都內 IT 會社 入職

大家好我叫唐智謙。2019 年 10 月來到東京 YMCA。其實剛來到人生地不熟的地方，難免會讓人感到不習慣，不過好加在這裡的老師很輕切也很有經驗，生活上的大小事，老師都會很樂意的跟你討論、商量。

剛來到日本時候，其實我身上帶的錢不多，很急著要找打工，老師也會介紹一些管道給你。在東京一週上 20 小時班的話一個月大概 8 萬上下。我剛來的時候是住老師介紹的 Share House，月租約 6 萬 5，其實差不多跟房租打平。

打工的地方都是日本人，人家說：「學以致用」幾乎上課教到馬上上班就可以用在跟日本人的對話上，學語言真的是環境有差別，當你不得不用日文與人對話時，你就會用盡全力擠出你腦中的日文。我在 2019 年 7 月在台灣 N3 合格，10 月到日本，12 月 N2 合格，真的是讓人感到環境帶來的變化。

東京 YMCA 除了一般上課的課程以外，也會有很多的志工活動，我印象深刻的是 12 月的聖誕市集活動，在寒冷的天氣裡體驗搗年糕、喝甘酒、跟各地的志工聊天，真的是令人難忘的回憶。

對於一個來異地過生活的外國人，在日本想要就業，是一件並不容易的事。跟何況在 COVID19 病毒的肆虐之下，世界各地都出現失業潮，很多餐廳也都紛紛閉店。在失業率上升的情況之下，對於想就業的人來說，根本是雪上加霜。

好在學校提供各種管道的就業資訊，而我的履歷書被老師們修改了無數次，為每家公司都是量身訂製履歷書，儘管如此，謝謝再聯絡的回信也是收到手軟。不過在老師們的幫助下，終於拿到幾次面試機會，校長更是親自指導面試時的姿態，講話的用詞，企業在乎的事情，老師們通通會幫你想到。終於在這樣的環境下，拿到 2 張寶貴的內定。現在在東京一家台系企業上班，雖然公司裡面各國的人都有，但是語言上要互通大多都用日文。

留學有美好回憶也有痛苦的時候，重要的是「不忘初心，勇敢向前」。



# 招生簡章

1. 招生課程      ★日本語 2 年課程（初級～高級） 4 月入學      2023 年 4 月～2025 年 3 月  
                         ◎日本語 1 年半課程（初中級～高級） 10 月入學      2023 年 10 月～2025 年 3 月

2. 報名日期      請於截止日期前繳交所需文件資料  
                         ★2023 年 04 月入學      截至 2022 年 10 月 14 日  
                         ◎2023 年 10 月入學      截至 2023 年 05 月上旬  
                         \* 請在報名時繳納報名費 20,000 日元

3. 報名資格      ①高中高職以上畢業或持有同等 12 年學歷證明者  
                         ②掌握基礎日文能力申請時達到一下一項即可  
                         1> 在本國大學畢業  
                         2> 日語能力測試 N5 或 J. TEST 達到 F 等級以上  
                              (申請 10 月入學者須達到 N4 水平)  
                         3> 日文學習時間需要完成 150 小時以上。  
                         ③學習目標明確並有足夠經濟來源負擔在日留學生活者

4. 選考方式      1) 書面資料審查  
                         2) 日語能力面試（當日不可前來日後由網路進行面試）  
                         \* 在台灣當地，或透過電話、網路進行面試

## 5. 學 費

學費繳納方式：學生收到在留許可證已交付的通知後，  
請於截止日期前將學費匯入指定匯款帳戶。  
原則上請一次繳清一年份所需之各項費用。

- ★2 年課程      1,470,000 日元  
◎1 年半課程      1,115,000 日元

★2 年課程	入學金	學費	設備管理費	教材費	共計
入學手續時	50,000	640,000	40,000	30,000	760,000
2024 年 2 月		640,000	40,000	30,000	710,000
合 計	¥ 50,000	¥ 1,280,000	¥ 80,000	¥ 60,000	¥ 1,470,000

※教材費中包括在學期間的保險費用

◎1 年半課程	入學金	學費	設備管理費	教材費	共計
入學手續時	50,000	640,000	40,000	30,000	760,000
2024 年 9 月		320,000	20,000	15,000	355,000
合 計	¥ 50,000	¥ 960,000	¥ 60,000	¥ 45,000	¥ 1,115,000

※教材費中包括在學期間的保險費用



6. 費用減免 滿足費用減免條件時在入學前可享其中一項減免優惠

	條件	優惠內容
①	申請時持有日語能力測試【JLPT N1】合格證書	入學金 <b>全額</b> 免除
②	申請時持有日語能力測試【JLPT N2~N5】合格證書	入學金 <b>半額</b> 免除

※NAT-TEST, J. TEST, TOPJ, J-cert 測試成績同樣有效, 詳細請諮詢校方。

7. 報名程序

A 入學前準備資料			
1	入學申請書	YMCA 指定格式 須由本人填寫	
2	入學動機志願書	YMCA 指定格式 可用中文 但須由本人親自署名 * 最終學歷畢業後超過 5 年以上申請者, 需要詳細記載畢業後的發展方向。	需譯文
3	最終學歷畢業證明書	畢業證書正本或同等學力證明文件正本	需譯文
4	日語能力測驗成績證明 a)~c)中的任何一項	a) 日語檢定考 N5 (4 級) 以上, J. TEST 的 F 級 b) 於當地學習日語時間達 150 小時以上證明	
5	身分證件副本	戶口名簿或戶籍謄本等	
6	護照副本	印有本人照片及出入境紀錄之頁面	
7	證件照 2 張	長 4cm×寬 3cm 最近三個月以內	
B 繳交學費者須準備的資料			
1	經費支付書	YMCA 指定格式 由經費支付人親筆署名	
2	證明與申請人關係的資料	出生證明書、親族關係公證書、戶籍謄本等 * 申請人本人交學費時無須此項	
3	銀行存款證明	經費支付人名下之帳戶	
4	在職證明	在職證明書 (請註明在職期間) 營業許可證等	
5	近 1 年收入證明	收入證明書或納稅證明書	
6	近 1 年的資金來源證明	近 1 年存摺的影本	
* 繳學費者長期居住日本時, 需追加以下資料			
	日本國籍者	護照影本	
	外國國籍者	在留卡影本	

〈注意事項〉

畢業證書、日語能力測驗成績證明等正本相關文件於審查通過後一律歸還本人;  
其餘文件因應日本入境管理局的需求, 所繳交之相關文件原則上皆不再歸還, 敬請見諒!!





みつかる。つながる。よくなっていく。

## Tokyo YMCA Japanese Language Institute

135-0016, 2-2-15, Toyo, Koto-ku, Tokyo, Japan

〒135-0016 東京都江東区東陽 2-2-15

TEL: 03-3615-5548 / FAX: 03-3615-5602

nihongo@tokyoymca.org / QQ: 1374907929

2022/08/08 更新

