



東京YMCAにほんご学院

Tokyo YMCA Japanese Language Institute



TOKYO YMCA



20230906



YMCA 全球分佈圖

本校所屬 YMCA 組織遍佈全球 120 個國家和地區，是以基督教精神為創會宗旨，致力於培養青少年身心發展的團體。170 多年來，我們不分國家、地區、民族、文化差異，為了促使青少年成長茁壯，全心全力的推展我們的事工。

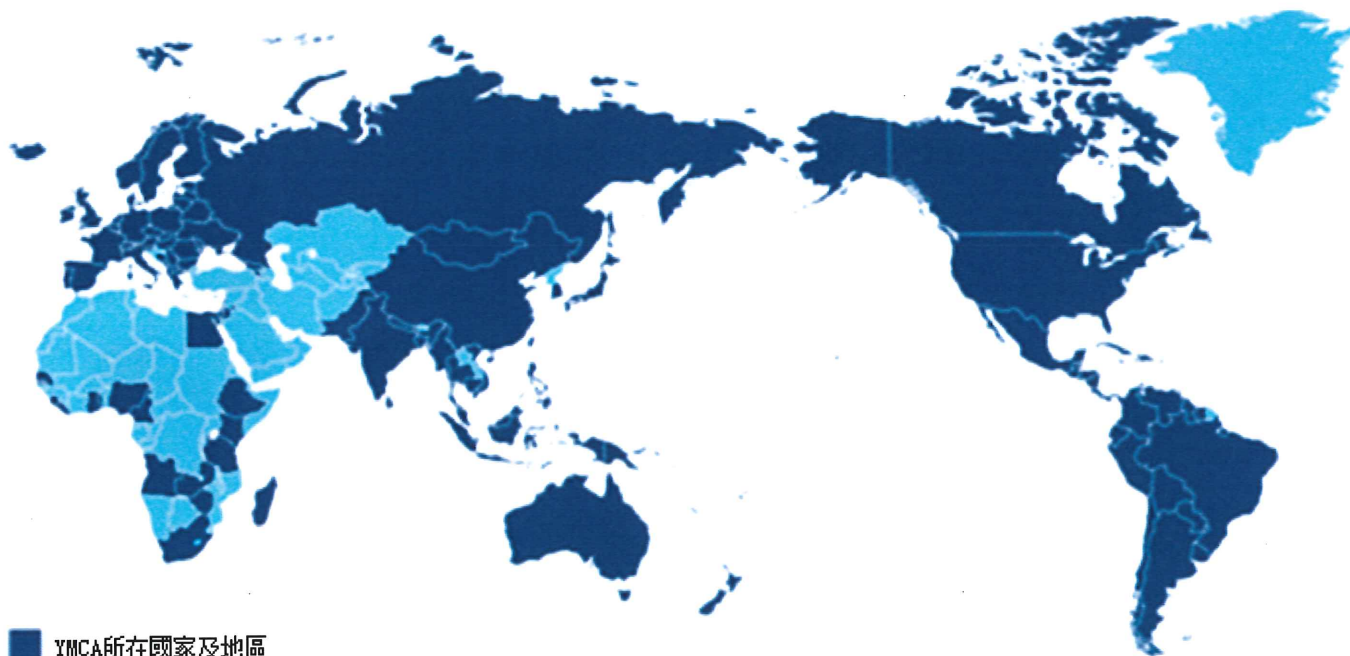

校長的話 澗上 舞子

致有志成為日臺橋樑的您!

在東京 YMCA 日本語學院，您可以徹底的學到在日本升學、就業及生活各種場景的【實用日語】。

同時，本校也為您準備許多接觸日本社會及文化的豐富機會，可以跟許多的日本人進行交流活動。

期望各位經過 YMCA 的留學生活後，會更加地喜歡日本；同時，期許各位未來成為促進日臺交流，創造和平友好關係的人才。



YMCA 日本語學校網絡

全國 16 校、2,700 名在校生共享的
日本 YMCA 教學網絡

名古屋 YMCA 日本語學校

京都 YMCA 國際福祉專科學校 日本語科

大阪 YMCA 國際專科學校 日本語學科

大阪 YMCA 學院 日本語學科

和歌山 YMCA 國際福祉專科學校 日本語學科

神戶 YMCA 學院專科學校 日本語學科

廣島 YMCA 專科學校 語言交流學科 日語課程

北九州 YMCA 學院

福岡 YMCA 日本語學校

福岡 YMCA 學院

熊本 YMCA 學院 日本語學科

東京 YMCA 日本語學院

YMCA 東京日本語學校

橫濱 YMCA 學院專門學校 日本語學科

YMCA 國際商務專門學校 日本語學科

YMCA 健康福祉專門學校 日本語學科

YMCA 的日語教育是透過學習日語與日本文化，促進各國學生彼此間的互相尊重與理解，進而培養實現共生社會的有志人才。



東京 YMCA 專門學校

本校學生畢業後不僅可以優先進入東京 YMCA 專門學校，也可以優先進入日本國內的其他 YMCA 專門學校繼續深造

創立於 1935 年，歷史悠久的酒店管理學校。

東京 YMCA 國際酒店專門學校

Tokyo YMCA College of Hotel Management

關注每個人的健康及孩子的健康成長。

東京 YMCA 社會體育・保育專門學校

Tokyo YMCA College of Physical and Early Childhood Care Education

世界福祉專家培訓學校。

東京 YMCA 醫療福祉專門學校

Tokyo YMCA College of Human Care



實現留學夢

本校畢業生升學及就業成果一覽表 (2014 年度至今)

| | | |
|-----------------|----------------------|------------------|
| 【大学・大学院】 | 明治大学大学院 | 駿台外語&ビジネス専門学校 |
| 愛国学園大学 | 明海大学 | グレッグ外語専門学校 |
| 会津大学 | 立正大学 | 早稲田外語専門学校 |
| 亜細亜大学 | 流通経済大学 | 早稲田文理専門学校 |
| 江戸川大学 | 麗澤大学 | 时尚艺术类 |
| 大阪工業大学大学院 | 早稲田大学・大学院 | 尚美ミュージックカレッジ専門学校 |
| 桜美林大学 | | 東京デザイナー学院 |
| 嘉悦大学 | 【专门学校】 | 横浜ファッションデザイン専門学校 |
| 神奈川大学 | 観光・酒店类 | 東放学園専門学校 |
| 国土館大学 | 東京 YMCA 国際ホテル専門学校 | 医疗福祉类 |
| 京都精華大学 | 東京観光専門学校 | 東京福祉専門学校 |
| 京都造形芸術大学 | 駿台トラベル&ホテル専門学校 | 千葉薬事専門学校 |
| 至誠館大学 | 商务类 | 建筑类 |
| 埼玉大学大学院 | 大原簿記学校 | 千葉日建工科専門学校 |
| 首都大学東京 | 駿台法律経済&ビジネス専門学校 | 東京日建工科専門学校 |
| 上智大学 | 専門学校 お茶の水スクールオブ・ビジネス | CAD製図専門学校 |
| 聖学院大学 | 東京国際ビジネスカレッジ | IT类 |
| 成蹊大学 | 明生情報ビジネス専門学校 | 日本電子専門学校 |
| 専修大学大学院 | 国際デュアルビジネス専門学校 | 駿台電子情報&ビジネス専門学校 |
| 西武文理大学 | 専門学校 デジタルアーツ東京 | 東京マルチメディア専門学校 |
| 拓殖大学 | 中央工学校 | 其他 |
| 多摩美術大学 | 中央法律専門学校 | 横浜テクノオート専門学校 |
| 中央大学 | 専門学校 中野スクールオブビジネス | 東京自動車大校 |
| 筑波大学大学院 | 日本工学院八王子専門学校 | |
| 帝京大学大学院 | 富士国際ビジネス専門学校 | 【就職】 |
| 東京経営短期大学 | 早稲田文理専門学校 | 株式会社 アイ・ビルド |
| 東京国際大学 | 千葉情報経理専門学校 | 大久保設備工業株式会社 |
| 東京情報大学 | 甜点类 | コロンブス・メディア株式会社 |
| 東洋大学 | 東京フード製菓中医薬専門学校 | スバル株式会社 |
| 日本大学 | 東京すし和食調理専門学校 | 株式会社 レプロード |
| 日本経済大学 | 外语类 | 株式会社 ワコール |
| 松本歯科大学 | 渋谷外国語専門学校 | 株式会社 東芝エレクトロニクス |
| 武蔵野大学 | 秀林外語専門学校 | 株式会社 ペガトロン・ジャパン |



課程編排

針對自己的日文等級，全面提升日文的聽說讀寫各項能力。

學習期間例 ※各課程的 J L P T 等級及到達目標的基準。

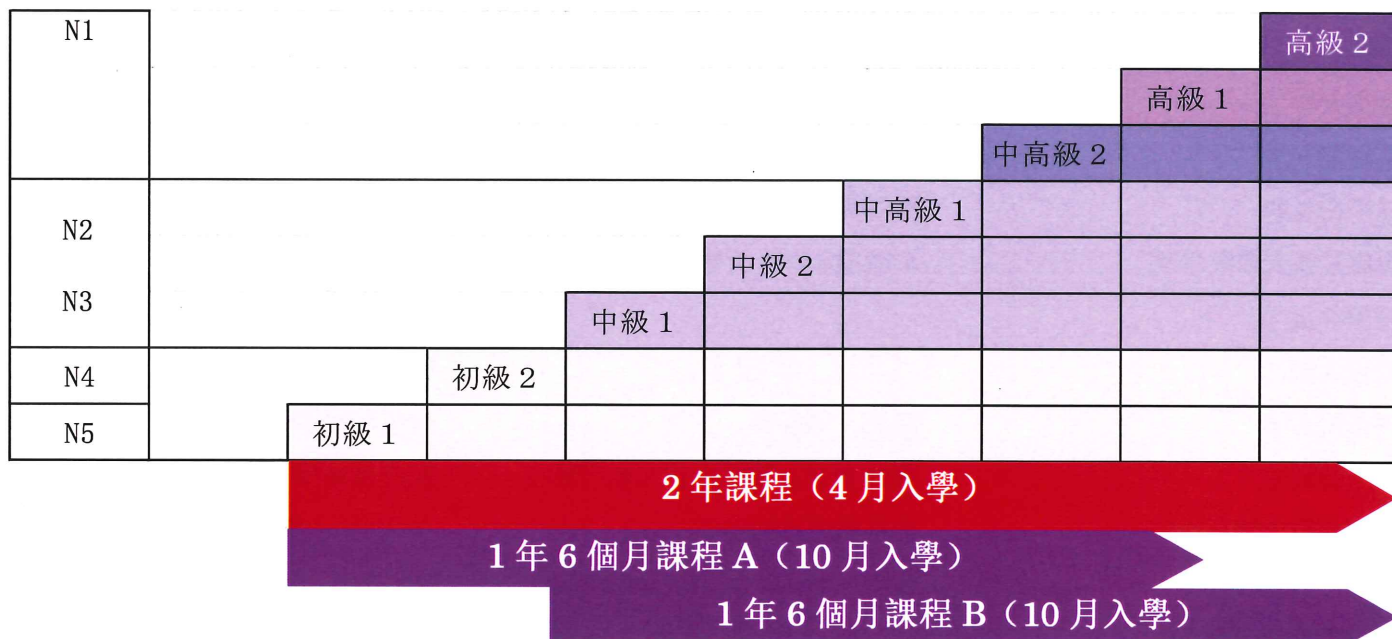

一週課程時間表 (例:中級課程)

| | 週一 | 週二 | 週三 | 週四 | 週五 | 六※ | 日 |
|---|------------------------|----|----|----|-------------|-------|---|
| 1 | 詞彙 | | | | | | |
| 2 | 綜合日本語 (語法/單詞/聽力/閱讀) | | | | 小組活動/ 發表 | | |
| 3 | | | | | | | |
| 4 | | | | | | 會話/作文 | |

※六、日視需求安排其他學校活動。

需要額外升學輔導課程的同學，學校可以介紹校外的升學補習班 (費用另計)。

| | 上午課程 (中上級) | 下午課程 (初中級) |
|---|-------------|-------------|
| 1 | 9:15~10:00 | 13:20~14:05 |
| 2 | 10:05~10:50 | 14:10~14:55 |
| 3 | 11:00~11:45 | 15:05~15:50 |
| 4 | 11:50~12:35 | 15:55~16:40 |

上下午課程的分班方式是按照入學後的日文考試成績決定。



師資團隊

| | |
|----------------------|---------------------|
| 主要使用教材 (2023年度) | できる日本語初中級本冊 |
| テーマ別上級で学ぶ日本語 三訂版 | できる日本語初中級わたしの文法ノート |
| TRY!日本語能力試験N1 | できる日本語初中級わたしのことばノート |
| 日本語パワードリルN1・N2 文字語彙 | 漢字たまご初中級 |
| ブラッシュアップ日本語会話 | できる日本語初級本冊 |
| できる日本語中級本冊 | できる日本語初級わたしの文法ノート |
| できる日本語中級ことば・表現ワークブック | できる日本語初級わたしのことばノート |
| 日本語総まとめN2漢字 | 漢字たまご初級 |

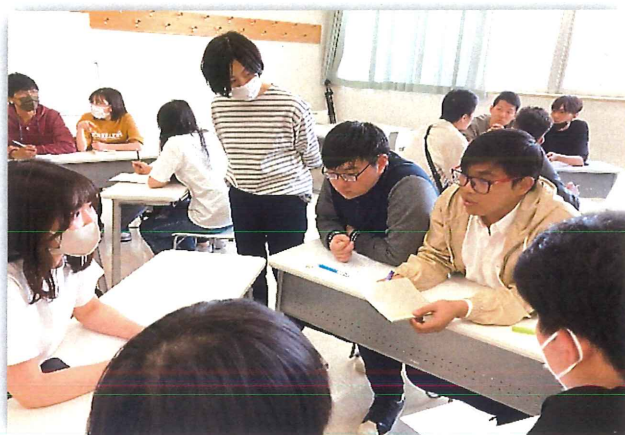

東京 YMCA 的教師經驗豐富，授課認真熱情。同時積極利用全國 YMCA 的教學網絡擴展師資團隊，通過教師研修活動提高師資的教學水平。此外，每個班級都設有班導及升學指導教師，舉凡學習、生活、升學、就業等，都能給大家相應的建議及幫助！





課程中同學們用日文進行對話。

はなそうDAY

這是我們準備的特別課程。不分語言程度，讓學生跟日本人志工一起交流討論。「はなそうDAY！」不僅是特別課程的名稱，也是我們用來開場的口號喔！



住宿

學校附近可以介紹房間類型

| | 初期費用 | 租約時間 | 家具 | 光電熱費 | 月租 |
|------|------|-------|----|------|-------------------|
| 一般租賃 | 高 | 2年 | 自備 | 月付實費 | ¥70,000~¥100,000 |
| 單人公寓 | 無 | 1個月以上 | 附帶 | 包括 | ¥100,000~¥140,000 |
| 學生宿舍 | 有 | 3個月以上 | 附帶 | 月付定額 | ¥40,000~ ¥60,000 |
| 國際雅間 | 少 | 1個月以上 | 附帶 | 包括 | ¥50,000~ ¥80,000 |
| 其他 | 無 | 1個月以上 | 附帶 | 包括 | ¥45,000~¥100,000 |

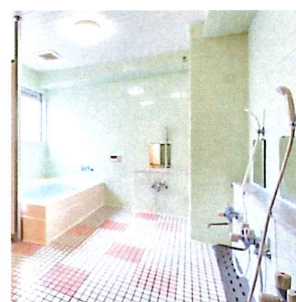

演講比賽



東京YMCAにほんご スピーチコンテ

協賛：東京 YMCA ウィメンズク



演講比賽是每年舉辦一次的全校性活動，東京 YMCA 國際聯青社成員也會從旁協助。事先在各自班級內做班內演講及投票，選出各班代表。再由各班代表於演講大賽當天在全校師生面前演講。比賽當天應援團也會為參賽選手們加油打氣。



校園活動

國際慈善馬拉松大會

國際慈善馬拉松大會是為支援身心障礙兒童舉辦的接力賽。大會參加者由企業及其他團體派遣的選手和運營志工組成。大會規模盛大，常有超過一千人參加。



JAMES SARANATH MADURANGA (斯里蘭卡)

龐大的賽事規模令我驚訝不已！明年還要參加！

會場裡人潮洶湧，熱鬧的氣氛使我大吃一驚。可惜，我們這一隊只跑出了第 33 名的成績 (有 48 個隊伍參加)。明年我還要參加，爭取比今年更好的成績！



壘球

在校生也會受邀參加東京 YMCA 會員舉辦的壘球大賽。

這一天學生們有機會和日本各年齡層的人接觸，在壘球比賽中加深彼此的交流及友誼。



20230906



LINE官方帳號

@nihonmura

萬聖節

學生還有機會參加東京 YMCA 兒童英文教育中心舉辦的「萬聖節晚會」，以志工的身分和孩子們一起在萬聖節的遊戲中玩樂。



賞紅葉



運動會

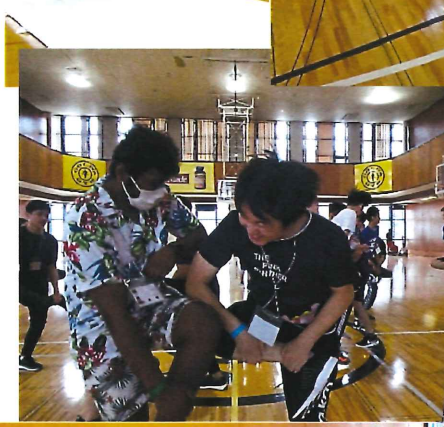

期末旅行

每年三月，學校會集合師生一起去富士山、日光江戸村及東京迪士尼樂園參加期末旅行，體驗日本的風土人情。



KHADGI REEYA (来自尼泊尔)

和朋友們一起看到了富士山!

可以在附近看到日本最高的山--富士山，心情真的很激動。可以在東京 YMCA 和老師、朋友們一起旅行，一起遊玩，是我非常美好的回憶。



0230906



LINE官方帳號

@nihonmura

學校的一年

本校為在校生準備了許多接觸實用日文的機會，每年舉辦很多的校園活動。

| | | | |
|-----------|---|------------|---|
| <p>4月</p> | <p>入學典禮</p>  | <p>10月</p> | <p>入學式 壘球大賽 萬聖節晚會</p>  |
| <p>5月</p> | <p>神田川船會</p>  | <p>11月</p> | <p>酉の市</p>  |
| <p>6月</p> | <p>國際日</p>  | <p>12月</p> | <p>賞紅葉 聖誕忘年會</p> |
| <p>7月</p> | <p>七夕 運動會</p>  | <p>1月</p> | <p>新年開筆</p>  |
| <p>8月</p> | <p>暑假 YMCA夏令營志工 地球市民育成計劃研討會</p> | <p>2月</p> | <p>演講大賽</p>  |
| <p>9月</p> | <p>國際慈善馬拉松大會</p>  | <p>3月</p> | <p>期末旅行 畢業典禮</p>  |



學長的話

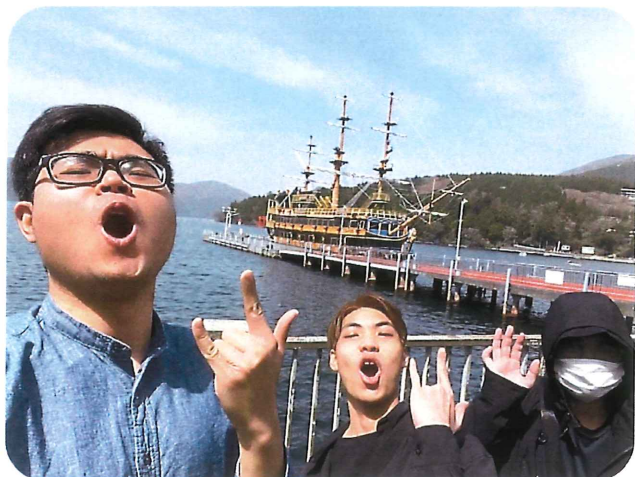

大家好我叫唐智謙。2019年10月來到東京YMCA。其實剛來到人生地不熟的地方，難免會讓人感到不習慣，不過好加在這裡的老師很親切也很有經驗，生活上的大小事，老師都會很樂意的跟你討論、商量。

剛來到日本時候，其實我身上帶的錢不多，很急著要找打工，老師也會介紹一些管道給你。在東京一週上20小時班的話一個月大概8萬上下。我剛來的時候是住老師介紹的Share House，月租約6萬5，其實差不多跟房租打平。

打工的地方都是日本人，人家說：「學以致用」幾乎上課教到馬上上班就可以用在跟日本人的對話上，學語言真的是環境有差別，當你不得不用日文與人對話時，你就會用盡全力擠出你腦中的日文。我在2019年7月在台灣N3合格，10月到日本，12月N2合格，真的是讓人感到環境帶來的變化。

東京YMCA除了一般上課的課程以外，也會有很多的志工活動，我印象深刻的是12月的聖誕市集活動，在寒冷的天氣裡體驗搗年糕、喝甘酒、跟各地的志工聊天，真的是令人難忘的回憶。

唐 智謙 (來自彰化縣)

2021年3月畢業 (1年半課程)

就業 東京都內 IT 會社

對於一個來異地過生活的外國人，在日本想要就業，是一件並不容易的事。跟何況在COVID19病毒的肆虐之下，世界各地都出現失業潮，很多餐廳也都紛紛閉店。在失業率上升的情況之下，對於想就業的人來說，根本是雪上加霜。

好在學校提供各種管道的就業資訊，而我的履歷書被老師們修改了無數次，為每家公司都是量身訂製履歷書，儘管如此，謝謝再聯絡的回信也是收到手軟。不過在老師們的幫助下，終於拿到幾次面試機會，校長更是親自指導面試時的姿態，講話的用詞，企業在乎的事情，老師們通通會幫你想好。終於在這樣的環境下，拿到2張寶貴的內定。現在在東京一家台系企業上班，雖然公司裡面各國的人都有，但是語言上要互通大多都用日文。

留學有美好回憶也有痛苦的時候，重要的是「不忘初心，勇敢向前」。



招生簡章

1. 招生課程 ★日本語 2 年課程（初級～高級） 4 月入學 2024 年 4 月～2026 年 3 月
 ◎日本語 1 年半課程（初中級～高級） 10 月入學 2024 年 10 月～2026 年 3 月

2. 報名日期 請於截止日期前繳交所需文件資料
 ★2024 年 4 月入學 截至 2023 年 10 月 14 日
 ◎2024 年 10 月入學 截至 2024 年 04 月 30 日
 *請在報名時繳納報名費 20,000 日圓

3. 報名資格 ①高中高職以上畢業或持有同等 12 年學歷證明者
 ②掌握基礎日文能力，申請時須具備下列任一條件
 1> 在本國大學畢業
 2> 日語能力測試 N5 或 J. TEST 達到 F 等級以上
 (申請 10 月入學者須達到 N4 水平)
 3> 日文學習時間需要完成 150 小時以上。
 ③學習目標明確，並有足夠經濟能力負擔在日留學生活者

4. 選考方式 1) 書面資料審查
 2) 日語能力面試 *在台灣當地，或透過電話、網路進行面試

5. 學 費

學費繳納方式：學生收到在留許可證已交付的通知後，

請於截止日期前將學費匯入指定匯款帳戶。
原則上請一次繳清一年份所需之各項費用。

★2 年課程 1,470,000 日圓

◎1 年半課程 1,115,000 日圓

| ★2 年課程 | 入學金 | 學費 | 設備管理費 | 教材費 | 總計 |
|------------|----------|-------------|----------|----------|-------------|
| 入學手續時 | ¥ 50,000 | ¥ 640,000 | ¥ 40,000 | ¥ 30,000 | ¥ 760,000 |
| 2025 年 2 月 | | ¥ 640,000 | ¥ 40,000 | ¥ 30,000 | ¥ 710,000 |
| 合 計 | ¥ 50,000 | ¥ 1,280,000 | ¥ 80,000 | ¥ 60,000 | ¥ 1,470,000 |

※教材費中包括在學期間的保險費用

| ◎1 年半課程 | 入學金 | 學費 | 設備管理費 | 教材費 | 總計 |
|------------|----------|-----------|----------|----------|-------------|
| 入學手續時 | ¥ 50,000 | ¥ 640,000 | ¥ 40,000 | ¥ 30,000 | ¥ 760,000 |
| 2025 年 9 月 | | ¥ 320,000 | ¥ 20,000 | ¥ 15,000 | ¥ 355,000 |
| 合 計 | ¥ 50,000 | ¥ 960,000 | ¥ 60,000 | ¥ 45,000 | ¥ 1,115,000 |

※教材費中包括在學期間的保險費用



6. 費用減免 符合下列費用減免條件者，在入學前可享相應之減免優惠

| | 條件 | 優惠內容 |
|---|-----------------------------|---------|
| ① | 申請時持有日語能力測試【JLPT N1】合格證書 | 入學金全額免除 |
| ② | 申請時持有日語能力測試【JLPT N2~N5】合格證書 | 入學金半額免除 |

※NAT-TEST, J. TEST, TOPJ, J-cert 測試成績同樣有效，詳細請諮詢校方。

7. 報名程序

| A 入學前準備資料 | | | |
|---------------------------|---------------------------|--|-----|
| 1 | 入學申請書 | YMCA 指定格式 須由本人填寫 | |
| 2 | 入學動機志願書 | YMCA 指定格式 可用中文 但須由本人親自署名 * 最終學歷畢業後超過 5 年以上申請者，需要詳細記載畢業後的發展方向。 | 需譯文 |
| 3 | 最終學歷畢業證明書 | 畢業證書正本或同等學力證明文件正本 | 需譯文 |
| 4 | 日語能力測驗成績證明 a)~c)中的任何一項 | a) 日語檢定考 N5 (4 級) 以上, J. TEST 的 F 級 b) 於當地學習日語時間達 150 小時以上證明 | |
| 5 | 身分證明文件 | 戶口名簿影本或戶籍謄本等 | |
| 6 | 護照影本 | 基本資料頁(照片頁)、蓋有歷年赴日入出境章戳頁 | |
| 7 | 證件照 2 張 | 長 4cm×寬 3cm 須近三個月以內拍攝 | |
| B 經費支付人須準備的資料 | | | |
| 1 | 經費支付書 | YMCA 指定格式 由經費支付人親筆署名 | |
| 2 | 關係證明文件 | 出生證明書、親屬關係公證書、戶籍謄本等 * 經費支付人為申請人本人時無須繳交 | |
| 3 | 銀行存款證明 | 經費支付人名下之帳戶 | |
| 4 | 在職證明 | 在職證明書(請註明在職期間) 營業許可證等 | |
| 5 | 近 1 年收入證明 | 收入證明書或納稅證明書 | |
| 6 | 近 1 年的資金來源證明 | 近 1 年存摺的影本 | |
| * 經費支付人為日本國內居住者，須額外提供以下資料 | | | |
| | 日本國籍者 | 護照影本 | |
| | 外國國籍者 | 在留卡影本 | |

〈注意事項〉

畢業證書、日語能力測驗成績證明等正本相關文件於審查通過後一律歸還本人；
其餘文件因應日本入境管理局的需求，已繳交之相關文件原則上概不退還，敬請見諒！！



みつかる。つながる。よくなっていく。

Tokyo YMCA Japanese Language Institute

135-0016, 2-2-15, Toyo, Koto-ku, Tokyo, Japan

〒135-0016 東京都江東区東陽 2-2-15

TEL: 03-3615-5548 / FAX: 03-3615-5602

nihongo@tokyoymca.org

2023/08/23 更新

